



一般社団法人 新木造住宅技術研究協議会  
2024年 第10回 通常総会及び全国研修会 案内書

日時：2024年10月3日(木) 及び 10月4日(金)の2日間

会場：ことひら温泉 琴参閣

〒766-0001 香川県仲多度郡琴平町685-11 TEL：0877-75-1000

琴参閣公式HP



一般社団法人 新木造住宅技術研究協議会  
TEL：022-796-7501・FAX：022-796-7502  
メール：[npo.shinjukyo@gmail.com](mailto:npo.shinjukyo@gmail.com)  
〒980-0014 仙台市青葉区本町1丁目3-9 第六広瀬ビル2階

一般社団法人 **新木造住宅技術研究協議会**  
**2024年 第10回通常総会 及び 全国研修会**

日時：2024年10月3日(木)・10月4日(金)

会場：ことひら温泉『琴参閣』<〒766-0001 香川県仲多度郡琴平町685-11 TEL：0877-75-1000>

◆ 10月3日(木) 総会及び研修会・交流懇親会 ◆

- 11:00～ 受付開始 同時開催：テーマ『Q1.0住宅レベル3の合理化・コストダウン』に関する関連建材展示  
11:30～12:30 2024年第10回通常総会(讃水館3F瀬戸の間)  
12:30～13:45 昼食休憩  
13:45～14:45 基調講演(60分)  
14:45～15:00 休憩(15分)  
15:00～17:30 会員発表等・質疑・まとめ等(150分)  
17:30～19:00 <各自チェックイン・温泉入浴時間(90分)>  
19:00～21:00 交流懇親会(120分)(讃水館2F:讃岐の間)  
21:30～ 2次会セッティングあり



※総会及び研修会は、Zoomによるオンライン参加も可能です。

◆ 10月4日(金) 分科会 ◆

会員住宅・建築見学 バス見学ツアー \*申し込み先着順 定員80名(1社2名程度)です

ホテル前集合：8:45 (9:00出発)

- ・株式会社 大丸工業 パッシオパッシブ モデルハウス3棟
- ・株式会社 大丸工業 レインボーオーシャンビュー (佐藤の窓) マド工場
- ・株式会社 ハウスプロジェクト 飯山の家改築工事(リノベーション)物件

\* 解散時間と場所について

見学終了後、JR坂出駅を経由して、ホテルへ戻ります。坂出駅には、12:30頃着・終点のことひら温泉『琴参閣』には、13:00着となります。どちらでも降車可能です。

尚、自家用車で参加は、ご遠慮ください。

□ 申込方法 <会場参加の方> □

別紙『ことひら総会2024申込書』に記入し、9/17(火)までに事務局へ、メールでお送りください。事務局で申込書を受領後、請求書を作成し、お送りいたします。メールアドレス：[npo.shinjukyo@gmail.com](mailto:npo.shinjukyo@gmail.com)

万が一届かない場合は、連絡願います。9月17日(火)までに、手数料をご負担いただいた上で、振込願います。

## □ 宿泊について(重要) □

四国での初めてとなる総会開催は、琴平の街を是非見てほしいという支部からの要望から、昨年の青森市浅虫温泉に続き、温泉旅館での開催となりました。総会から研修会・交流懇親会と全てを旅館内で開催します。総会、研修会の後はゆったりと温泉入浴後、大宴会場での交流懇親会を予定しています。

**宿泊室は、和室(4名相部屋)30室120名分、洋室ツインルーム40室80名分の合計200名分を確保しています。宿泊料金は、どちらも同額です。また、部屋割りについては、事務局で調整させていただきますことをご理解ください。**

尚、洋室ツインルームについては、ご夫婦で参加の方に優先して利用していただきます。その他、特別な理由によるご要望等がある場合には、別途事務局にお問い合わせください。

## □ 全国総会及び研修会のオンライン参加について □

会場での開催と同時に、オンラインでの配信も行います。

来場できない方は、是非オンライン参加にて申し込みください。

尚、総会での各議案に対する議決権行使は、オンライン参加でももちろん可能です。

オンライン参加の方は、Peatixにアクセスして、チケットを購入してください。

チケットは¥1,000です。チケット購入で参加申し込みとなります。



オンライン参加 申込はこちら

## □ 会場までのアクセス □

◇東日本・北海道方面から(電車)

(1)東北・北海道各方面 → 伊丹空港 → (リムジンバス伊丹空港線約30分) → 新大阪駅 → (山陽新幹線で約1時間) → 岡山駅

(2)東京駅 → (東海道新幹線で約3時間) → 新大阪駅 → (山陽新幹線で約1時間) → 岡山駅

岡山駅 → (瀬戸大橋線／土讃線で約55分) → JR琴平駅 → (徒歩5分) → ことひら温泉『琴参閣』

◇博多方面から(電車)

博多駅 → (山陽新幹線で約2時間) → 岡山駅

岡山駅 → (瀬戸大橋線／土讃線で約55分) → JR琴平駅 → (徒歩5分) → ことひら温泉『琴参閣』

◇羽田空港・成田空港から(飛行機)

羽田空港・成田空港 → (約1時間20分) → 高松空港

高松空港 → (琴空バスで約50分) → ことひら温泉『琴参閣』

◇岡山方面から(自家用車)

岡山 → (約30分) → 早島I.C → (瀬戸中央自動車道で約30分) → 善通寺I.C

善通寺I.C → (約10分) → ことひら温泉『琴参閣』

◇大阪方面から(自家用車)

大阪 → (約50分) → 垂水JCT → (約15分) → 淡路SA → (約40分) → 鳴門I.C

鳴門I.C → (約60分) → 善通寺I.C → (約10分) → ことひら温泉『琴参閣』



△ 大丸工業 パッシオパッシブモデルハウス

△ 大丸工業 レインボーオーシャンビュー (佐藤の窓) マド工場

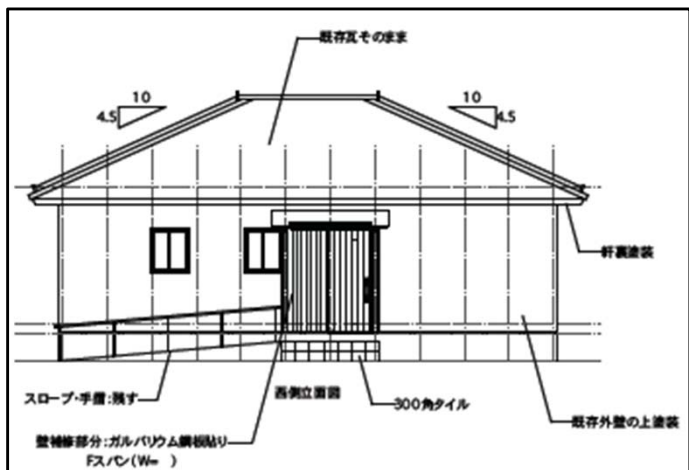

△ ハウスプロジェクト 飯山の家改築工事 (図面のみ)  
リノベーション物件で、ほぼ完成の状態(建築工事中)  
での見学を予定しています



△ ハウスプロジェクト 建築事例 多肥上町の平家  
(今回見学する住宅ではありません)

周辺の観光・建築のご案内〈バス見学コースには含まれていません〉



金刀比羅宮  
(琴参閣から徒歩約 45 分)

「こんぴらさん」の愛称で親しまれる金刀比羅宮は、象頭山の中腹に鎮座し、海の神様、五穀豊穡・大漁祈願・商売繁盛など広範な神様として全国津々浦々より、善男善女の信仰をあつめました。参道口から御本宮までは785段、奥社までは1,368段の石段があり、参道には旧跡や文化財が多数あります。また、裏参道は、春は桜、初夏のつつじ、秋の紅葉など四季折々に変化し、悠久の時の流れは今もかわることなく、穏やかに過ぎてゆきます。

KAGAWA ARTTRAVEL  
島・街・里のアート旅



MIMOCA 丸亀市猪熊弦一郎現代美術館  
丸亀市浜町80-1(丸亀駅から徒歩1分)

